Municipalité de Notre-Dame-du-Bon-Conseil Village

Le Villa-Joie

Vos actualités municipales de Septembre

Notre-Dame-du-Bon-Conseil, Village
Conseil municipal 2021-2025

M. Sylvain Jutras
Maire

M. Marcel Bergeron
Conseiller / Siège No. 1

Mme Manon Blanchette
Conseillère / Siège No. 2

M. Gérard Martin
Conseiller / Siège No. 3

Mme Isabelle Dumont
DG, Gref.-Trés. G.M.A., Niv. 1

M. Vincent Grandmont
Conseiller / Siège No. 4

M. Pierre Généreux
Conseiller / Siège No. 5

M. Guy Bournival
Conseiller / Siège No. 6

Édifices municipaux

HÔTEL DE VILLE
Isabelle Dumont, directrice générale, greffière-trésorière, g.m.a., niv. 1
541, rue Notre-Dame
Notre-Dame-du-Bon-Conseil (Québec) J0C 1A0
Téléphone : 819 336-2744
Télécopieur : 819 336-2030
Numéro d'urgence : 819 336-2744 #7
Courriel : isabelledumont@villagebonconseil.ca

SÉCURITÉ INCENDIE
Frédérick Marcotte, directeur
541, rue Notre-Dame
Notre-Dame-du-Bon-Conseil (Québec) J0C 1A0
Téléphone : 9-1-1

CENTRE RÉCRÉATIF LÉO-PAUL THERRIEN ET CHALET
Marie-Claude Dufresne, directrice
541, rue Ducharme
Notre-Dame-du-Bon-Conseil (Québec) J0C 1A0
Téléphone : 819 336-2744 #206
Télécopieur : 819 336-2030
Courriel : loisirs@villagebonconseil.org

BIBLIOTHÈQUE
Judith Hébert, coordonnatrice
Line Martel, adjointe
541, rue Notre-Dame
Notre-Dame-du-Bon-Conseil (Québec) J0C 1A0
Téléphone : 819 336-2744 #4

Affaires municipales

Les séances du conseil municipal de Notre-Dame-du-Bon-Conseil, village se tiennent à chaque mois à 20h00 dans la salle du conseil municipal.

Si vous avez une demande à formuler au conseil municipal, vous devez l'acheminer à la municipalité par courriel ou par la poste au plus tard la semaine précédant la réunion mensuelle afin qu'elle soit étudiée.

Les demandes publiées sur Facebook ou « Spotted » ne seront pas traitées.

DATES DES PROCHAINES SÉANCES DU CONSEIL

- **Lundi 7 octobre 2024 à 20h00**
- **Lundi 4 novembre 2024 à 20h00**

Municipalité
Notre-Dame-du-Bon-Conseil, village
Extraits séance du conseil municipal
tenue le lundi 9 septembre 2024

ADMINISTRATION GÉNÉRALE

A) REMISE BOURSE MÉRITE ÉTUDIANT DESJARDINS

Remise de la bourse du Mérite Étudiant Trio Desjardins pour l'emploi à M. Gabriel Levasseur par Yeshna du Carrefour Jeunesse Emploi.

C) GESTION DOCUMENTAIRE

Étant donné l'offre de gestion documentaire présentée par la MRC Drummond;

Il est résolu de signifier notre intérêt à signer une entente intermunicipale pour les services de gestions documentaires.

D) AGRANDISSEMENT ÉCOLE NOTRE-DAME-DU-BON-CONSEIL

Étant donné que le Ministère de l'Éducation n'a pas retenu le projet d'agrandissement de l'école Notre-Dame-du-Bon-Conseil dans le cadre du PQI 24-34;

Étant donné que depuis 2015, il y a eu 309 logements créés sur le territoire de Notre-Dame-du-Bon-Conseil, village;

Étant donné qu'il reste environ 150 logements en cours de création à court terme;

Étant donné la croissance de la clientèle et celle à venir;

Étant donné qu'il est primordial de maintenir des conditions favorables au bien-être des élèves et du personnel scolaire;

Il est résolu de demander au Ministère de l'Éducation de reconsidérer l'agrandissement de l'école Notre-Dame-du-Bon-Conseil dans les priorités.

TRANSPORT

A) LABORATOIRE TRAVAUX PAVAGE RUES OVIDE-BROUILLARD ET JEAN-MARIE-FORTIER

Il est résolu de mandater Englobe pour le contrôle qualitatif lors des travaux de pavage des rues Ovide-Brouillard et Jean-Marie-Fortier au coût de 6 562.50$ plus taxes.

AMÉNAGEMENT, URBANISME ET DÉVELOPPEMENT

A) DÉPÔT DU PROCÈS-VERBAL CCU 13 AOÛT 2024

Dépôt du procès-verbal du comité consultatif d'urbanisme en date du 13 août 2024.

B) DÉROGATION MINEURE FAUBOURG NOTRE-DAME

Étant donné qu'un point fut oublié dans la résolution de mai 2023 pour la demande de dérogation mineure de Faubourg Notre-Dame à savoir autoriser une marge de recul avant de 6,15m pour le lot 6 569 727, déjà autorisée pour le lot 6 569 728;

Étant donné la recommandation favorable du comité consultatif d'urbanisme en date du 13 août 2024;

Étant donné l'avis public en date du 15 août 2024;

Étant donné que personne ne s'est fait entendre séance tenante;

Il est résolu d'autoriser la dérogation mineure pour le lot 6 569 727 autorisant une marge de recul avant de 6.15m pour le futur bâtiment projeté.

C) DÉROGATION MINEURE
140 RUE NOTRE-DAME

Étant donné la demande de dérogation mineure de M. Cusson et ses associés afin de construire deux habitations multifamiliales de 8 logements sur le lot 6 383 118 qui sera prochainement scindé en deux (lots 6 646 043 et 6 646 044), afin de respecter la réglementation qui exige un seul bâtiment principal par lot;

Étant donné que le règlement de zonage no. 2021-427 exige aux paragraphes 1 et 3 de l'article 10.4 qu'aucun stationnement ne peut être aménagé à moins de soixante (60) centimètres d'une limite de terrain, d'un mètre cinquante d'une emprise de rue et qu'ils soient implantés de telle sorte à ce que toutes les manœuvres de stationnement soient faites en dehors de la voie publique sauf pour les usages résidentiels de faible densité.

L'article 10.5 requiert quant à lui que les allées de circulation aient une largeur minimale de 6 mètres. Or, les propriétaires souhaiteraient configurer l'espace de stationnement de façon à ce qu'une seule allée desserve les deux propriétés. Ce faisant, l'allée d'accès mitoyenne ne respecterait pas la distance minimale de 0,6m requise par le paragraphe 1 de l'article 10.4 du règlement de zonage no. 2021-427. Chacune des deux allées de 3,35m (formant une allée mitoyenne) ne respecterait également pas la largeur minimale de 6 mètres requise par l'article 10.5.

La raison de la demande est le manque d'espace pour aménager suffisamment de case de stationnement. L'emprise de rue est très large à cet endroit et une bordure de béton est actuellement présente, ce qui permettrait d'effectuer les manœuvres sans être directement dans la voie publique.

Étant donné que la demande de dérogation mineure est :

- Autoriser deux espaces de stationnement (de 6 cases chacun) en cours avant dont l'implantation est mitoyenne, à moins d'un mètre cinquante de l'emprise de la voie publique et pour lesquels les manœuvres seront également réalisées dans l'emprise.
- Autoriser que l'allée de circulation soit mitoyenne pour les deux propriétés et de ce fait qu'elle ait une largeur de 3,35m de chaque côté.
- Autoriser que l'allée soit implantée à moins de 0,6m de la limite de propriété.

Étant donné la recommandation favorable du comité consultatif d'urbanisme en date du13 août 2024;

Étant donné que la demande ne cause pas préjudices aux voisins;

Étant donné l'avis public donné en date du 15 août 2024 où toute personne intéressée peut se faire entendre séance tenante;

Étant donné que personne ne s'est prononcée

Il est résolu d'autoriser la demande de dérogation mineure.

D) DEMANDE DE CHANGEMENT DE ZONAGE
301 RUE NOTRE-DAME

Étant donné que suite à la réception d'un avis d'infraction en lien avec la présence d'un conteneur sur le terrain de la propriété du 301, rue Notre-Dame, M. Sylvain Lemaire souhaite déposer une demande de modification de zonage afin de permettre les conteneurs à titre de bâtiment (entreposage) et également modifier le zonage actuel (M-5) afin d'y autoriser la mécanique lourde;

Étant donné qu'actuellement, l'article 7.1 du règlement de zonage no. 2021-427 prohibe les conteneurs;

Étant donné la recommandation du comité consultatif d'urbanisme en date du 13 août 2024;

Il est résolu d'autoriser la modification du règlement de zonage afin d'autoriser la mécanique lourde pour le lot 301, rue Notre-Dame en créant une zone pour ce lot.

Il est également résolu d'autoriser la modification du règlement de zonage pour encadrer l'utilisation de conteneur comme bâtiment accessoire à un usage commercial ou industriel selon les dispositions suivantes :

DISPOSITIONS SUPPLÉMENTAIRES RELATIVES AUX CONTENEURS À UN USAGE COMMERCIAL OU INDUSTRIEL

L'utilisation d'un conteneur comme bâtiment accessoire à un usage commercial ou industriel doit respecter toutes les dispositions suivantes :

1) Le conteneur maritime est autorisé à titre d'équipement accessoire servant uniquement à des fins d'entreposage

pour les usages non résidentiels dans les zones à préfixe « i » ainsi que dans les zones M-5 et M-6;

2) Voir à limiter les conteneurs proportionnellement à la superficie du terrain;

3) Le conteneur doit être sur une dalle de béton, une surface asphaltée ou un sol compacté;

4) Implantation autorisée uniquement en cours arrière et latérales;

5) Les conteneurs ne peuvent pas être aboutés ou empilés, mais peuvent être juxtaposés les uns à côté des autres;

6) Les conteneurs doivent être recouverts de matériaux de revêtement conformes qui cachent entièrement la surface d'origine;

7) Ne peut être utilisé comme agrandissement d'un bâtiment accessoire;

8) Doit être situé à une distance minimale de 1m des limites de propriété.

9) Le conteneur doit être exempt de rouille, d'écriture, de numéro et de dessin sur les parois extérieures apparentes;

10) Aucune partie du conteneur ne peut être utilisée à des fins d'habitation;

11) Dans tous les cas, il doit y avoir un bâtiment principal sur le terrain pour que puisse être implanté un conteneur;

12) Il est strictement interdit d'installer un appareil de chauffage et un système électrique à l'intérieur d'un conteneur;

13) Doit respecter les normes relatives aux bandes de protection riveraines en vigueur;

14) Si l'entreposage de matières dangereuses est envisagé : obtenir un rapport du directeur incendie et d'ingénierie environnementale au préalable.

Apparence et entretien

Un conteneur doit, en tout temps, être propre, exempt de rouille, d'écriture, de numéro, de publicité, de lettrage, de dessin, de graffiti, de parois extérieures endommagées et doit être d'une couleur uniforme, cohérente et homogène, sans variations ou motifs visibles sans différences de teintes ou de nuances sur toutes les surfaces et s'agençant au bâtiment principal. Aucune roue ou dispositif de déplacement ne doit être fixé au conteneur.

PROVINCE DE QUÉBEC
MUNICIPALITÉ NOTRE-DAME-DU-BON-CONSEIL, VILLAGE

Aux contribuables de la susdite municipalité

AVIS PUBLIC
3e année du rôle d'évaluation

Conformément à l'article 74.1 de la Loi sur la fiscalité municipale, avis est par les présentes donné par la soussignée, directrice générale/greffière-trésorière de la municipalité Notre-Dame-du-Bon-Conseil, village que le sommaire du rôle d'évaluation foncière pour le troisième exercice débutant le 1er janvier 2025 a été déposé à l'hôtel de ville au 541, rue Notre-Dame où toute personne peut en prendre connaissance aux heures de bureau (8h30 à 12h00 et 13h00 à 16h30).

Conformément aux dispositions de l'article 74.1 de la Loi sur la fiscalité municipale (L.R.Q. c.-F-2.1) toute personne ayant un intérêt à cet effet peut déposer, à l'égard de ce rôle, une demande de révision prévue par la section 1 du chapitre X de cette loi, au motif que l'évaluateur n'a pas effectué une modification qu'il aurait dû y apporter en vertu de cette loi.

Pour être recevable, cette demande de révision devra remplir quatre conditions:
-être déposée au cours de l'exercice financier pendant lequel survient un événement justifiant une modification au rôle en vertu de la loi ou au cours de l'exercice suivant;
-être déposée à l'endroit suivant ou y être envoyée par courrier recommandé:

MRC Drummond
436, rue Lindsay
Drummondville, Qc J2B 1G6

-être faite sur le formulaire prescrit à cette fin et disponible à l'endroit ci-dessus indiqué;
-être accompagnée de la somme d'argent déterminé par le règlement MRC 200 de la MRC Drummond et applicable à l'unité d'évaluation visée par la demande.

Fait et donné à Notre-Dame-du-Bon-Conseil, ce 9e jour de septembre deux mille vingt-quatre.

Isabelle Dumont
Directrice générale/greffière-trésorière, g.m.a., niv. 1

CERTIFICAT DE PUBLICATION
(articles 335 et 346 du Code Municipal)

Je soussignée, résidant à Notre-Dame-du-Bon-Conseil, certifie sous mon serment d'office que j'ai publié l'avis ci-annexé en affichant deux copies aux endroits désignés par le conseil entre 13h00 et 17h00 de l'après-midi, le 9e jour de septembre 2024 ainsi que dans le journal municipal.

En foi de quoi, je donne ce certificat ce 9e jour de septembre 2024.

Isabelle Dumont
Directrice générale/secrétaire-trésorière, g.m.a., niv. 1

Party des Fêtes

Le samedi 30 novembre 2024

30 nov

18h30

Spectacle à 21h00

En première partie

BSHARP

Suivi de Gueule de bois

INFORMATIONS

Repas à 18h30 suivi d'une soirée
Traiteur Boucherie L.M. Dubé
1 bouteille de vin par 4 personnes

Coût par personne : 65$
Coût par table (8 personnes) : 500$
Soirée seulement (21h) : 10$ à la porte

Bar sur place

541, rue Ducharme
Notre-Dame-du-Bon-Conseil

Centre récréatif
Léo-Paul Therrien

Réservez votre place dès maintenant
Téléphone : 819 336-2744 #201
Courriel : isabelledumont@villagebonconseil.ca

Portes ouvertes
Service incendie

5 octobre 2024
13h00 à 16h30
845, rue Notre-Dame

Visite des CAMIONS et de la CASERNE

JOURNÉE D'EMBAUCHE
Samedi 5 octobre

Viens nous rencontrer, en connaître d'avantage sur notre service incendie et voir comment tu pourrais toi aussi t'impliquer.

Envie d'actions et d'adrénaline?
As-tu déjà pensé devenir

POMPIER/ÈRE VOLONTAIRE?

Les Folies Gatsby : Une soirée d'humour et de glamour au profit de la Fondation médicale Jean-Pierre Despins

Participez à la 22e édition du souper bénéfice annuel de la Fondation médicale Jean-Pierre Despins ! Intitulée « Les Folies Gatsby », cette soirée grandiose se tiendra le 19 octobre 2024, à 17h00, au Centre récréatif Léo-Paul Therrien, situé au 541 Ducharme, Notre-Dame-du-Bon-Conseil, J0C 1A0.

Plongez dans une ambiance des années 20 avec un mélange unique d'humour et de glamour. La soirée sera animée par l'humoriste Alex Lapointe et inclura des invités surprises, promettant un moment inoubliable tout en soutenant notre mission : offrir des soins de proximité et promouvoir un milieu de vie sain pour les 11 municipalités que nous desservons.

Les billets sont disponibles au prix de 180$ chacun et incluent une soirée de divertissement mémorable dans le style chic du grand Gatsby. Nous encourageons les invités à se vêtir avec élégance, en adoptant les paillettes et les accessoires rétro pour une immersion totale.

Les fonds recueillis lors de cet événement soutiendront nos initiatives vitales en matière de santé et de bien-être, garantissant à tous un accès à des services de qualité.

« Cet été, l'impact positif de la Fondation sur les camps de jour de notre territoire m'a profondément touchée, illustrant notre engagement. Grâce à notre soutien financier, nous avons pu rendre ces services accessibles aux enfants ayant des besoins particuliers, ce qui améliore le quotidien des moniteurs et offre un répit précieux aux parents. » exprime Madame Béliveau, présidente de la Fondation.

Rejoignez-nous pour une soirée d'élégance, de rires et de soutien solidaire!

Contact : Marika Smith, Directrice Générale
Fondation médicale Jean-Pierre Despins
819-615-0090 | direction@fmjpd.com
https://fondationmedicalejpd.org/

Collecte des ENCOMBRANTS

ATTENTION : Bien vouloir mettre seulement les rebuts qui doivent être ramassés pour la journée annoncée en bordure du chemin, sur votre terrain, la veille de la collecte.

MERCREDI 2 OCTOBRE

- **Résidus domestiques dangereux**
  Solvant, produit de nettoyage, huile usée, pesticide, batterie de véhicule, bonbonne de gaz propane, médicament, etc...
  Les produits doivent être identifiés sinon ils ne seront pas ramassés.
- **Pneus déjantés**
  Égal ou inférieur à 24.5 po. Ils doivent être propre : sans roches, sable, terre, eau ou glace. *Pour une grosse quantité : voir Recyc-Pneus*
- **Peinture**
  Voir verso pour les détails.

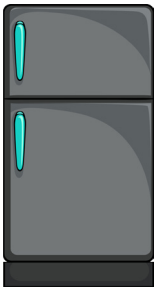

MERCREDI 9 OCTOBRE

- **Électroménager**
  Cuisinière, laveuse, sécheuse, micro-onde lave-vaisselle, etc...
- **Métal**
  Acier, cuivre, aluminium, nickel, etc...
- **BBQ**
  La bonbonne de propane doit être retirée
- **Appareil électronique**
  Téléviseur, téléphone, lecteur DVD, radio, écran, imprimante, etc...

MERCREDI 23 OCTOBRE

- **Meuble**
  Table, chaise, divan, bureau, lit, etc...
- **Matelas**
  Sommier en bois
- **Couvre-plancher**
  Doit être roulé et attaché
- **Plomberie**
  Toilette, évier, lavabo, etc...
- **Divers**
  - Planche
  - Filtreur à piscine (sable enlevé)
  - Meuble/accessoire extérieur démonté
  - Matériaux en plastique

MERCREDI 6 NOVEMBRE (si votre bac brun ne suffit pas)

- **Branches**
  Elles doivent être coupées en 3pi et attachées en ballot.
- **Feuilles**
  Elles doivent être dans un sac en papier. Aucun sac plastique ne sera ramassé.

IMPORTANT : Nul ne peut déposer lors de la cueillette : boîtes, réfrigérateurs, congélateurs, caisses, valises et de façon générale **tous les contenants sans avoir au préalable enlever le couvercle, la porte ou tout autre dispositif de fermeture**, de façon qu'aucun enfant ne puisse s'y introduire et y rester enfermer. Aucun véhicule ne sera ramassé (auto, motoneige, vtt, etc...)

FAITES PREUVE DE CIVISME ET DE RESPECT ENVERS VOS VOISINS, MARCHEURS ET ENFANTS, RAMASSEZ LES BESOINS DE VOTRE CHIEN!

MERCI DE VOTRE COLLABORATION!

Vestiaire Bon-Conseil

Heures d'ouverture

Mercredi : 13h00 à 16h00
18h00 à 20h00

Jeudi : 13h00 à 16h00

Derrière le presbytère

Le bac pour la récupération des vêtements est celui situé à côté de l'église

Monique Audet, Responsable

819 336-2113

fadoq Bon-Conseil

info FADOQ

Septembre : Thème des pommes

BONJOUR À TOUS,

A la fin du mois d'août dernier, se sont déroulés les jeux Canada 55+.

Toutes nos félicitations aux médaillés : Gabriel Cummings, **Monique Audet**, de notre Club Fadoq Bon-Conseil, Guy Ébacher, Alain Dorion et Aline Landry : Médaille d'argent aux petites quilles mixte.

Félicitations à vous Mme Audet, vous rayonnez positivement parmi nous!

Pour des détails sur ces jeux : https://canada55plusqc.ca/

Les activités sont reprises à la salle Fadoq :

Tous les mercredi après-midi à partir de 13h00 : Baseball-poche, toc, billard, casse-tête collectif, cartes, Skip-Bo, mots-croisés collectifs, Zelda sur Nintendo 64. Nous avons également notre propre Croque-Livres. Tous les détails et les explications seront donnés au souper le 25 septembre.

Zumba le mercredi matin, et Viactive le mardi matin, sont également recommencés.

Souper-Partage mercredi le 25 septembre. Dégustation et grille d'observation gustative de différentes variétés de pommes. Soupe et dessert. Apportez votre sandwich. Nous maintenons le prix de $3.00 encore cette année pour le souper. Donnez votre nom à Mme Pierrette Lamarche, au moins 5 jours en avance s.v.p. 819 336-5302.

Dimanche 29 septembre, **Gala folklorique** à la Salle; inscription dès 11h30 et spectacle de 13h00 à 17h00. Rémi Richer est l'organisateur et le responsable de ce bel évènement musical. Prix d'entrée $10.00

Le 1er octobre c'est la Journée Internationale des Ainés. Veuillez consulter la publicité jointe à cet article pour tous les détails.

A bientôt! Danielle Bélisle, Présidente
819-336-5515

À mettre à votre agenda

CLINIQUE DE SANG AVEC HÉMA-QUÉBEC

Mardi 29 octobre de 13h à 19h

Salle Fadoq, 541-B, rue Ducharme, Notre-Dame-du-Bon-Conseil

Vous devez prendre rendez-vous au 1 800 343-7264

Journée internationale des personnes aînées

sous le thème des relations intergénérationnelles

1er octobre 2024 | de 13 h à 16 h 30

Best Western Hôtel Universel
Salle Palace - Entrée Pacini
915, rue Hains à Drummondville

Gratuit! Inscription obligatoire

Conférence à 13 h

En alliant humour et poésie, David Goudreault offre une conférence empreinte de performances artistiques.

Le travailleur social de profession propose ses réflexions sur le vieillissement de la population et l'importance des échanges intergénérationnels.

David Goudreault
Conférencier

Panel sur l'intergénérationnel à 14 h 45

Deux personnes en recherche du Centre collégial d'expertise en gérontologie et trois panelistes invités viendront échanger avec vous afin de :

- Présenter différentes initiatives intergénérationnelles.
- Mettre en valeur leurs retombées.
- Entendre vos besoins et idées.
- Stimuler l'émergence de projets à développer.

Billets disponibles auprès de

MRC de Drummond
436, rue Lindsay
Drummondville
819.477.2230

Et auprès des partenaires de la table.

Places limitées.
Aucun billet à la porte.

TABLE DE CONCERTATION POUR LES PERSONNES aînées de la MRC DE DRUMMOND
CENTRE-DU-QUÉBEC

Afeas
ASSOCIATION FÉMINISTE D'ÉDUCATION ET D'ACTION SOCIALE

AFEAS LOCALE
Notre-Dame-du-Bon-Conseil

Le mardi 08 octobre 2024 à 19h00
Au local Afeas : 1428, route 122
Hôtel de ville paroisse

AU PROGRAMME :

- CONFÉRENCE
SUJET « LA PRÉVENTION DE LA MALADIE d'ALZHEINER »
- RETOUR SUR LE CONGRÈS AFEAS PROVINCIALE
- LES RALLYES
- SOUPER DE NOËL

Au plaisir de vous accueillir!

Jacqueline Demers (819-336.3478)

GALA MUSICAL

DERNIER DIMANCHE DU MOIS
SALLE FADOQ.

DÉBUT 29 SEPTEMBRE
INSCRIPTIONS DES ARTISTES DE 11H30 À 13H00
SPECTACLE DE 13H00 À 17H00
ENTRÉE: $10.00

CHEVALIERS DE COLOMB CONSEIL 7753

INVITATION :

Notre QUILLE-O-THON annuel qui se tiendra le samedi 16 novembre prochain au salon de quilles LA PLACE à la place Charpentier à St-Nicéphore. Les allées n'étant pas libres dans l'avant-midi, nous débuterons à 13h00 et la 2eme tranche à 16h00. Possibilité de jouer aux grosses quilles à 16h00.

Nous vous attendons en grand nombre à cette grande activité de levée de fond de notre conseil. Le coût sera de 15.00$/joueur.

Commencer a faire vos équipes et parlez-en à votre entourage pour faire de cette activité une réussite.

Votre Grand-Chevalier : Raymond Comeau 819 336-5203

Nous sommes la fibre d'ici!

Pour vérifier la disponibilité et commander :

1 877 790-4545

Visitez maskatel.ca

RECHERCHE D'ARTISANS POUR LE MARCHÉ DE NOËL

7 DÉCEMBRE 2024

10H À 17 H

SVP. VEUILLEZ MANIFESTER VOTRE INTÉRÊT EN VOUS INSCRIVANT EN LIGNE

HTTPS://MON.ACCESCITE.NET/49075/FR-CA

Avant le 11 octobre 2024

MARCHÉ DE NOEL

NOTRE-DAME-DU-BON-CONSEIL

Programmation Automne 2024

	Gymnase AM	Gymnase PM	Gymnase Soir	Gymnase Soir 2	Patinoire	Local d'art
Dimanche	Karaté 8h30 à 10h30	Soccer 16h30 à 18h			Dek Junior 9h30 à 10h30	
Lundi	Pickleball 10h à 12h		Tennis 18h à 20h			
Mardi				Cours Fitness 19h30 à 20h30		Yoga 18h30 à 19h45
Mercredi			Pickleball 18h à 20h	Pickleball 20h à 22h		Danse pour enfants 17h30-18h15 4 à 6 ans 18h30-19h30 7 à 10 ans
Jeudi				Volleyball 20h à 22h		
Vendredi				Club Ados		
Samedi	Mini-gym 3-7 ans 9h à 10h					

mobilibus

Transport collectif et adapté

vous mène au point b

Inscription et réservation en ligne au **mobilibus.ca**

Géré par :

MRC de Drummond

Club PICKLEBALL CENTRE-DU-QUÉBEC

DU 4 SEPTEMBRE AU 23 DÉCEMBRE 2024

GROUPE LES LUNDIS
DE 10 H À 12 H

GROUPES LES MERCREDIS
DE 18 H À 20 H ET DE 20 H À 22 H

50$ POUR UN GROUPE

OU 85 $ POUR LES DEUX GROUPES

ESSAI GRATUIT POUR LA PREMIÈRE SÉANCE

INSCRIPTION SUR PLACE LE JOUR DE L'ACTIVITÉ. BIENVENUE AUX NON-INITIÉ(E)S

POUR INSCRIPTION OU INFORMATION

Gérard Martin
819-336-2969
541, RUE DUCHARME
NOTRE-DAME-DU-BON-CONSEIL

RESPONSABLE:
KATHERINE CORMIER

COURS DE DANSE
LES MERCREDIS
DU 25 SEPTEMBRE AU 18 DÉCEMBRE 2024
À L'EXCEPTION DU 9 OCTOBRE

17 H 30 À 18 H 15
DE 4 À 6 ANS
MINI-FUNKY

70$
FRAIS NON-RÉSIDENTS APPLICABLES

18 H 30 À 19 H 30
DE 7 À 10 ANS
MULTI-STYLES

INSCRIPTION EN LIGNE AU
HTTPS://MON.ACCESCITE.NET/49075/FR-CA

Centre récréatif
Léo-Paul Therrien

541, rue Ducharme
Notre-Dame-du-Bon-Conseil
819-336-2744 poste 206
infoccbc@cgocable.ca

INFO TRAMPOLINE

AVIS IMPORTANT

- Aucun animal à l'intérieur
- Souliers/bottes interdits
- Aucun jeu de ballons

Si nous voulons que la trampoline dure longtemps, SVP respecter les consignes. Merci!

Renforcez
votre esprit et
votre corps.

les mardis

du 2 octobre au 18 décembre 2024

YOGA

Inscription en ligne au
https://mon.accescite.net/49075/fr-ca

Professeur
Gabrielle Parent

18 h 30 à 19 h 45

140 $
pour la session, tarification non résidente applicable

Centre récréatif
Léo-Paul Therrien

541, RUE DUCHARME
NOTRE-DAME-DU-BON-CONSEIL
819-336-2744 POSTE 206
INFOCCBC@CGOCABLE.CA

Nous fournissons les tapis de yoga, les blocs et les traversins qui seront désinfectés à chaque cours.

BALLON-CHASSEUR

TOURNOI MIXTE 18+

2 NOVEMBRE 2024

Inscris ton équipe au tournoi de ballon-chasseur qui aura lieu au centre récréatif Léo-Paul Therrien à Notre-Dame-Du-Bon-Conseil !

Informations nécéssaires

200$ par équipe
3 matchs assurés
6 joueurs par équipe
Minimum de deux filles par équipe
18 ans et +
Cantine sur place
Prix aux gagnants *

INSCRIPTIONS

Lien du formulaire d'inscription sur la publication

Sensibiliser vos jeunes au vandalisme et aux conséquences

BEAUCOUP DE VANDALISME DES INFRASTRUCTURES EN LOISIR À NOTRE-DAME-DU-BON-CONSEIL VILLAGE, CE QUI OCCASIONNE UNE AUGMENTATION DU BUDGET DE LOISIR SEULEMENT EN RÉPARATION... PENSEZ-Y!

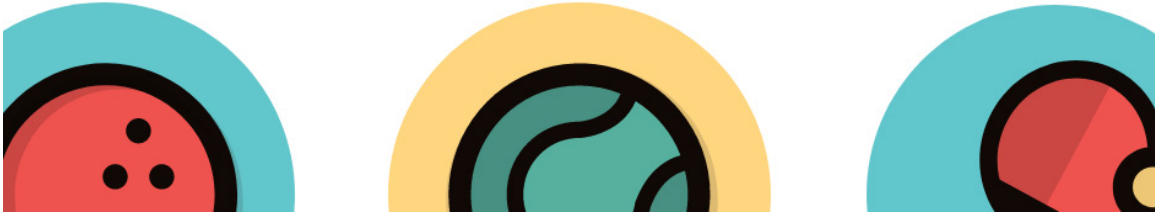

Politique de réservation sport

1

Priorité 1 :
Au locataire de la session de l'année précédente ayant la MÊME session et la MÊME plage horaire. Vous perdez votre priorité si vous changez de plage horaire et/ou la session.

Priorité 2 :
Activités organisées par le Centre récréatif Léo-Paul Therrien

2

3

Priorité 3 :
Aux organismes reconnus par la Municpalité Notre-Dame-du-Bon-Conseil.

Priorité 4 :
Aux citoyens de Notre-Dame-du-Bon-Conseil

4

5

Priorité 5 :
Ouvert à tous selon les disponibilités restantes.

Les locations sont payables dans les 10 jours suivants la signature du contrat.
Dépôt de 25 $ pour chacun des trousseaux de clés.
Les lundis au jeudis soirs: location par bloc de 2 h soit de 18 h à 20 h et 20 h à 22 h.

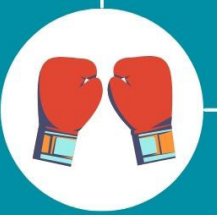

Directives de location

loisirs@villagebonconseil.org
819-336-2744 poste 206

Centre récréatif
Léo-Paul Therrien

En vigueur depuis le 12 décembre 2023

Pavage Veilleux Asphalte

RBQ : 2416-8304-95

Résidentiel - Commercial - Industriel

819 336-2198

153, rue Notre-Dame, Notre-Dame-du-Bon-Conseil

LOCATION D'OUTILS | GGL INC.

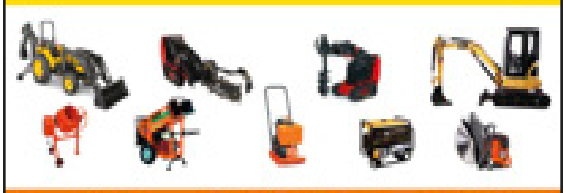

mini mécanique

Ariens · ECHO · Cub Cadet · ms · HONDA MOTEURS · Husqvarna · OREGON · TIGA · STIHL · Tanaka · SUBARU

Tél. 819 336-2106 Cell. 819 479-1897

450, rue Notre-Dame, N.-D.-du-Bon-Conseil J0C 1A0

Chevaliers de Colomb

Conseil 7753, Bon-Conseil

Raymond Comeau, GC 819 336-5203
Samuel Gionet, S.F 819 336-5096

620, rue Notre-Dame
Notre-Dame-du-Bon-Conseil, Qc
J0C 1A0

Réunion tous les deuxièmes mardis du mois

Finance CDL inc.

Achetez-vous ?
Vendez-vous ?
Avez-vous besoin d'argent ?

Camions Denis LEFEBVRE

NOUS POUVONS VOUS AIDER !

- Achat / vente
- Crédit-bail
- Refinancement
- Financement achat
- Affacturage
- Vente d'accommodation

819-397-5050

catherine@financecdl.com

PAS DE COLPORTEUR

Un permis doit avoir été émis par la municipalité pour faire du colportage dans les rues du Village.

Il est interdit de colporter ou solliciter sans permis.

Aidez-nous à vous protéger, demandez à voir le permis et appelez la police dans le doute ou si le colporteur n'a pas de permis de sollicitation valide.

Animaux morts

Pour signaler un animal mort (mouffette, chat, raton laveur, etc.) en bordure du chemin ou autre :

SPAD
819 472-5700

MACHINERIE BENOIT & FRÈRE INC.

360-A RUE NOTRE-DAME
NOTRE-DAME DU BON-CONSEIL QC J0C 1A0

ÉQUIPEMENT DE PELOUSE
CHASSE NEIGE - TONDEUSE -TRACTEUR
PIÈCES ET MACHINES AGRICOLES

ÉRIC LANDRY
MARIO LANDRY
RENALD LANDRY

TEL: 819-336-2130
LANDRY@MACHBENOIT.COM

CVCQ
Clinique vétérinaire
Centre du Québec
animaux de compagnie

167, rue Notre-Dame
Notre-Dame-du-Bon-Conseil
J0C 1A0

Tél. : 819 336-5050
Fax : 819 336-5051

cvcq@cgocable.ca

Oxy-Centre Inc.
«Une équipe locale pour une expertise mondiale»

CLAUDE LEMAY
Tél.: 819 336-5333 • Cell.: 819 470-0781
Téléc.: 819 336-5330 • Sans frais: 1 866 395-5333

1723, route 122, Notre-Dame-du-Bon-Conseil
(Québec) J0C 1A0 • oxy.centre.inc@cgocable.ca
www.oxy-centre.ca

AIR LIQUIDE
DISTRIBUTEUR

PIERRE LIBOIRON
— LE MAÎTRE DU CYLINDRE —

Réusinage de pompes, de cylindres
& de moteurs hydrauliques
Vente de joints étanches
hydrauliques & pneumatiques

819 461-7300
info@pierreliboiron.com
pierreliboiron.com

Richard Plante
électrique inc.
Entrepreneur Électricien
résidentiel . commercial . industriel
Service de nacelle 35 pieds
tél.: 819 336-2048
Cell.: 819 388-2048
1075, Rang 10 et 11, Sainte-Clotilde-de-Horton
(Québec) J0A 1H0

SA Smith Asphalte inc.
RBQ: 5693-0415-01
Tel.: 819 336-3444 / Sans Frais: 1 866-250-3444
Notre-Dame-du-Bon-Conseil
www.smithasphalte.com
danielsmith@smithasphalte.com

Vous planifiez faire des TRAVAUX
sur vos bâtiments ou votre terrain?

Avant d'entreprendre votre projet,
vérifiez auprès de votre municipalité
si un permis est requis.

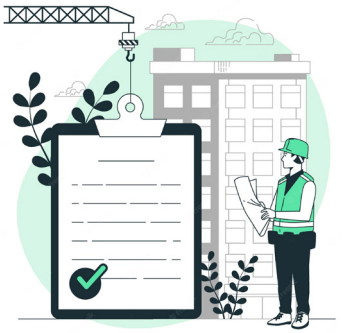

819 336-2744 #204

DECOR DESIGN MARIE LISON

DECORATRICE DESIGNER
INTERIEUR x EXTERIEUR

Plan | Recouvrement plancher | Couleur
Arrangements floraux | Armoire
Accessoires déco | Meubles | Home staging
Habillage de fenêtres | Luminaire
Projet clé en main

sur déplacement
Marie Lison (819) 816-5208

Autrice - Animatrice - Accompagnatrice

Diane Descôteaux

819 818-0580
2698, 10e rang de Wendover
Bon-Conseil QC J0C 1A0
info@dianedescoteaux.com
dianedescoteaux.com

Comeau et Trépanier, notaires

Me Sophie Lamothe-Comeau
notaire, fiscaliste et médiatrice familiale avec engagement
slamothecomeau@notarius.net

Me Marika Boisclair
notaire
m.boisclair@notarius.net

422, rue Germain à Saint-Léonard-d'Aston (Québec) J0C 1M0
Tél. : (819) 399-2673

Soins des pieds

Pour prévenir ou corrigé
- coupe des ongles (incarné)
- kératose (corne) cors
- correction d'ongle courbé
- troubles circulatoires, diabète

À domicile ou clinique

Membre des podologues affilier du Québec

Manon Blanchette
T 819 336-3895 | C 819 314-0026

MASSOTHÉRAPIE

ALICIA PAQUETTE

819-469-0727 alipaque@hotmail.com
NOTRE-DAME-DU-BON-CONSEIL
Date: _____ Prix: 60$

Pour signaler une
urgence municipale

819 336-2744 #7

Si on ne vous répond pas,
laissez un message
nous vous rappellerons.

SVP ne pas téléphoner au domicile
des employés municipaux
en respect pour leur famille.

DEGRANDPRÉ
PUITS - POMPES - TRAITEMENT D'EAU

WARWICK
1, ROUTE 116 EST

VICTORIAVILLE
389, BOUL. DES BOIS-FRANCS N

DRUMMONDVILLE
5224, BOUL. ST-JOSEPH

819 472-3286
info@groupedgp.com

GROUPEDGP.COM
RBQ : 8335-7996-13

Multi Menu .CA
Livraison GRATUITE
Magasinez en ligne!
Nourriture pour animaux
SIÈGE SOCIAL
1 877 462.0056
www.multimenu.net

Multi Menu Ste-Perpétue enr.
Serge Dion & Simonne Groulx
Franchisés
114, rang St-Charles
Ste-Perpétue, Qc J0C 1R0
Tél.: 819 336.6562
Cell.: 819 469.6562
Téléc.: 819 336.9262
Courriel: steperpetue@multimenu.ca

La Bouffe à Réal

- Pâtés – tourtière – ragoût - quiche
- Soupes en pots Mason
- Marinades
- Tartes – carrés aux dattes
- Rouleaux impériaux
- Soupe Wonton

LIVRAISON À DOMICILE

Tél. : 819 473-0129 Facebook : Réal Lauzière 731 Joseph-Carmel, Bon-Conseil

Isabelle Boucher
Chirologue-astrologue védique
(lignes de la main)

1119, des Chalets
Ste-Clotilde-de-Horton, J0A 1H0

819.336.3144
819.471.2595

RECYCLEZ VOS PILES ET VOS BATTERIES ICI

Un contenant pour la récupération des piles est disponible à ces endroits :

Centre Récréatif Léo-Paul Therrien
541, rue Ducharme

Hôtel de Ville
541, rue Notre-Dame

appel à recycler
Sonne la charge pour le recyclage.

Une lumière de rue défectueuse ?

Si vous avez connaissance qu'une lumière de rue est défectueuse, prenez en note l'adresse civique la plus proche et transmettez-nous l'information par téléphone au 819 336-2744 ou par courriel à reception@villagebonconseil.ca

Nous prendrons les mesures pour faire corriger la situation dans les plus brefs délais.

Merci de votre collaboration.

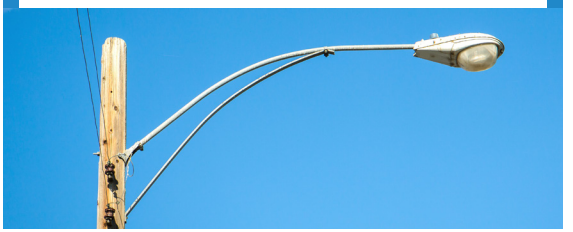

Desjardins
Caisse populaire de
l'Est de Drummond

De belles activités se sont déroulées cet été et Desjardins était présent!

Tablée du village de Sainte-Brigitte-des-Saults

La Caisse était fière de s'associer financièrement et en présence avec ses bénévoles à La Tablée du Village de Sainte-Brigitte-des-Saults comme commanditaire majeur pour cette belle activité familiale et rassembleuse du vendredi soir pour une deuxième année!

Comme en dévoile les photos prises lors de l'activité, les gens se sont bien amusés - tournoi de « corn hole », jeu gonflable, maquilleuse et faire profiter petits et grands de notre installation de machine à popcorn et à barbe à papa ! À cela s'ajoutait plein d'extras pour égayer l'activité!

Merci aux organisatrices Mélanie Bédard et Sarah Raymond pour votre accueil chaleureux et chapeau à vous et à l'an prochain j'espère gens de Sainte-Brigitte-des-Saults!

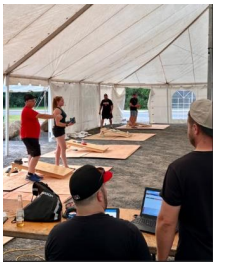

Le Marché du Belvédère (secteur Saint-Joachim-de-Courval)

Le Marché du Belvédère, situé au parc des Rapides-Spicer à Saint-Joachim-de-Courval, est bien plus qu'un simple marché local. Lancé en 2022 pour combler le vide laissé par la fermeture du seul dépanneur du village en 2018, il est devenu un lieu incontournable de rencontres et d'échanges, ouvrant ses portes chaque jeudi de 16h à 19h, de fin juin à mi-septembre.

Créer un espace multifonctionnel : un lieu de stockage pour le matériel, un espace dédié aux marchands proposant des produits frais nécessitant une réfrigération, et une plateforme de location ouverte à toutes les activités communautaires. C'est pourquoi la Caisse s'est impliquée à la hauteur de 12 000 $.

La Caisse présente dans son milieu et fière d'encourager le développement durable et l'agriculture locale!

Siège social Notre-Dame-du-Bon-Conseil

330, rue Notre-Dame
Bon-Conseil (Québec) J0C 1A0
Téléphone : (819) 336-2600
Télécopieur : (819) 336-2731

Centre de services Saint-Cyrille-de-Wendover

Calendrier 2024

JANVIER

Dim	Lun	Mar	Mer	Jeu	Ven	Sam
	1	2	3	4	5	6
7	8	9	10	11	12	13
14	15	16	17	18	19	20
21	22	23	24	25	26	27
28	29	30	31			

FÉVRIER

Dim	Lun	Mar	Mer	Jeu	Ven	Sam
				1	2	3
4	5	6	7	8	9	10
11	12	13	14	15	16	17
18	19	20	21	22	23	24
25	26	27	28	29		

MARS

Dim	Lun	Mar	Mer	Jeu	Ven	Sam
					1	2
3	4	5	6	7	8	9
10	11	12	13	14	15	16
17	18	19	20	21	22	23
24	25	26	27	28	29	30

AVRIL

Dim	Lun	Mar	Mer	Jeu	Ven	Sam
	1	2	3	4	5	6
7	8	9	10	11	12	13
14	15	16	17	18	19	20
21	22	23	24	25	26	27
28	29	30				

MAI

Dim	Lun	Mar	Mer	Jeu	Ven	Sam
			1	2	3	4
5	6	7	8	9	10	11
12	13	14	15	16	17	18
19	20	21	22	23	24	25
26	27	28	29	30	31	

JUIN

Dim	Lun	Mar	Mer	Jeu	Ven	Sam
						1
2	3	4	5	6	7	8
9	10	11	12	13	14	15
16	17	18	19	20	21	22
23	24	25	26	27	28	29
30						

JUILLET

Dim	Lun	Mar	Mer	Jeu	Ven	Sam
	1	2	3	4	5	6
7	8	9	10	11	12	13
14	15	16	17	18	19	20
21	22	23	24	25	26	27
28	29	30	31			

AOÛT

Dim	Lun	Mar	Mer	Jeu	Ven	Sam
				1	2	3
4	5	6	7	8	9	10
11	12	13	14	15	16	17
18	19	20	21	22	23	24
25	26	27	28	29	30	31

SEPTEMBRE

Dim	Lun	Mar	Mer	Jeu	Ven	Sam
1	2	3	4	5	6	7
8	9	10	11	12	13	14
15	16	17	18	19	20	21
22	23	24	25	26	27	28
29	30					

OCTOBRE

Dim	Lun	Mar	Mer	Jeu	Ven	Sam
		1	2	3	4	5
6	7	8	9	10	11	12
13	14	15	16	17	18	19
20	21	22	23	24	25	26
27	28	29	30	31		

NOVEMBRE

Dim	Lun	Mar	Mer	Jeu	Ven	Sam
					1	2
3	4	5	6	7	8	9
10	11	12	13	14	15	16
17	18	19	20	21	22	23
24	25	26	27	28	29	30

DÉCEMBRE

Dim	Lun	Mar	Mer	Jeu	Ven	Sam
1	2	3	4	5	6	7
8	9	10	11	12	13	14
15	16	17	18	19	20	21
22	23	24	25	26	27	28
29	30	31				

**Collecte de la récupération / BAC VERT**
Toutes les semaines
LES MARDIS

**Collecte des déchets / BAC NOIR**
Toutes les semaines : mai à octobre
Aux 2 semaines : janvier à avril ainsi que novembre et décembre. Sauf le 25 décembre (férié) remis au 26 décembre 2024
LES MERCREDIS

**Collecte du compost / BAC BRUN**
Toutes les semaines : mai à novembre ainsi que les 4 et 18 avril 2024
LES JEUDIS

Collecte de conteneur (métal) en récupération et en déchets
Toutes les semaines
LES VENDREDIS

Municipalité
Notre-Dame-du-Bon-Conseil, village
541, rue Notre-Dame
Notre-Dame-du-Bon-Conseil, QC
J0C 1A0

Téléphone 819 336-2744
Télécopieur 819 336-2030

NO. URGENCE EN TOUT TEMPS :
819 336-2744 #7
Si on ne vous répond pas, laissez un message nous vous rappellerons.

Courriel : isabelledumont@villagebonconseil.ca

Web : www.notre-dame-du-bon-conseil-village.qc.ca

HEURES D'OUVERTURE
Lundi au vendredi : 8h30 à 12h00 et 13h00 à 16h30

Place aux organismes

Vous désirez donner de l'information à vos membres? Vous voulez faire connaître vos activités? Apportez vos textes dactylographiés ou non à l'hôtel de ville, village situé au 541, rue Notre- Dame.

DATE DE TOMBÉE :
Le 15 de chaque mois ou la journée ouvrable précédente si le bureau est fermé sauf pour le mois de décembre c'est le 10 à cause du congé des fêtes.

DATE DE PARUTION : Vers la fin du mois

ANNONCES CLASSÉES :
Carte d'affaire : 50.00$ (11 parutions pour l'année 2024)
Annonce classée, 25 mots : 10.00$ (1 parution)
1/2 page : 50.00$ (1 parution)
1 page : 100.00$ (1 parution)

Équipe de rédaction

Rédaction et vérification
Isabelle Dumont
Mélissa Pineault

Collaborateurs
Les responsables municipaux et les organismes communautaires.

Numéros de téléphone importants

Âge d'Or	819 336-3334
Ambulance	9-1-1
Bureau de poste	819 336-2611
Carrefour jeunesse-emploi	819 358-9838
C.L.S.C.	819 474-2572
Centre récréatif L.-P. Therrien	819 336-2744 #5
Commission de Développement Socio-Économique Village	819 336-2744
CPE Papillon Enchanté	819 336-5452
Distilla-Cèdre	819 397-5010
École Bon-Conseil	819 850-1622
Fourrière municipale	819 472-5700
HLM	819 474-1227
Hôtel de ville, village	819 336-2744
Info-Crime	1-800-711-1800
Info-Santé	8-1-1
Patinoire	819 336-2744 #209
Police	9-1-1
Pompiers	9-1-1
Presbytère Bon-Conseil	819 336-2163
SPAD	819 472-5700
Transport collectif (billetterie)	819 336-2744
Vestiaire	819 336-2113

Bibliothèque municipale
541, rue Notre-Dame

TÉLÉPHONE :
819 336-2744 #4 ou #205

HORAIRE :
Lundi : 15h00 à 18h00
Mercredi : 9h00 à 11h00 et 18h30 à 20h00
Jeudi : 9h00 à 11h00 et 18h30 à 20h00
Samedi : 9h00 à 11h30
Note : Fermée les jours de congés fériés

www.facebook.com/bibliothequebonconseil